

**FISHER & PAYKEL**

**嵌入式冷藏/冷冻冰箱**

---

RB6018BRV

安装指南

CN

## 所需零部件

---

### 工具

- |                                |                                |
|--------------------------------|--------------------------------|
| <input type="checkbox"/> 电动螺丝刀 | <input type="checkbox"/> 十字螺丝刀 |
| <input type="checkbox"/> 水平仪   | <input type="checkbox"/> 一字螺丝刀 |
| <input type="checkbox"/> 方形    | <input type="checkbox"/> 美工刀   |
| <input type="checkbox"/> 卷尺    | <input type="checkbox"/> 扳手    |
| <input type="checkbox"/> 剪刀    |                                |

### 零部件

- |   |                                       |
|---|---------------------------------------|
| <input type="checkbox"/> 铰链螺丝 (12)        | <input type="checkbox"/> 门板支架 (6个)    |
| <input type="checkbox"/> 门板支架螺丝 (12)      | <input type="checkbox"/> 铰链垫片 (4)     |
| <input type="checkbox"/> 螺钉头盖 (2)         | <input type="checkbox"/> 后部流量分配器 (1)  |
| <input type="checkbox"/> 顶部铰链饰条 (4)       | <input type="checkbox"/> 凹室密封件 (2)    |
| <input type="checkbox"/> 中铰链饰板 (1)        | <input type="checkbox"/> 铰链饰条 (3)     |
| <input type="checkbox"/> 上深度计 (1)         | <input type="checkbox"/> 悬挂支架对准导轨 (4) |
| <input type="checkbox"/> 下部装饰件 (1)        | <input type="checkbox"/> 侧规 (4)       |
| <input type="checkbox"/> 下装饰盖 (1)         | <input type="checkbox"/> 冰箱顶门盖 (1)    |
| <input type="checkbox"/> 非铰链侧中间垫片和深度计 (1) | <input type="checkbox"/> 冷冻室顶门盖 (1)   |

## 查看您的产品规格



关于完整的产品、安装柜和维修规格，请参阅《规划指南》。要查看《规划指南》，请扫描二维码或访问 [fisherpaykel.com/specify](https://fisherpaykel.com/specify)。按电器类型、产品名称或型号代码搜索。

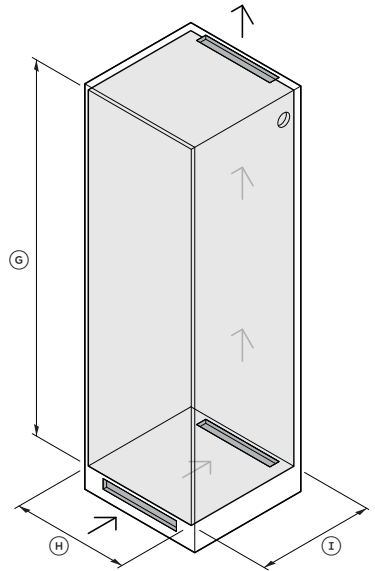
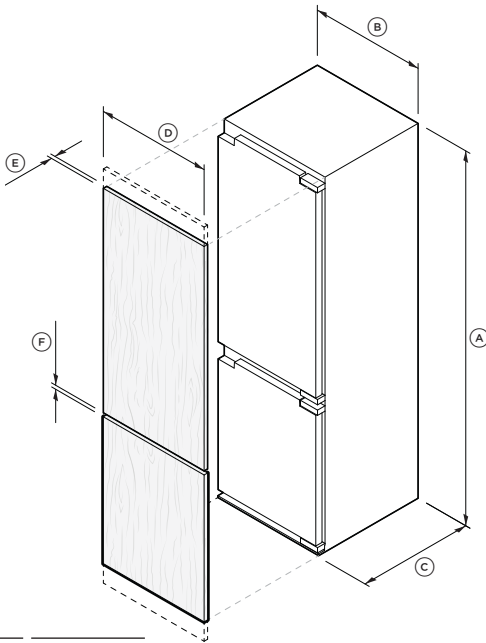

mm

(A) 1772

(B) 550

(C) 550

(D) 592

(E) 16-19

(F) 4

(G) 1778-1782

(H) 560-568

(I) 560-580

最小进出风口间隙：200cm<sup>2</sup>

## 在安装之前



1. 确保满足安装柜和面板规范并考虑间隙。

请参阅《规划指南》。

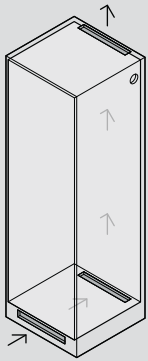

2. 确保安装柜为方形，有封边，并在底座和安装柜内开贯通式通风口。避免通风口直接进入相邻橱柜。

请参阅《规划指南》以获取完整的通风要求。

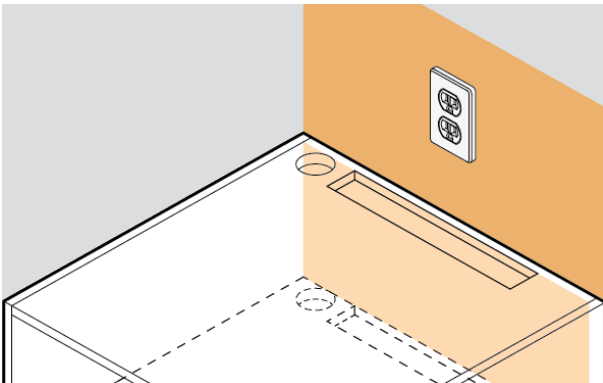

3. 确保留出检修空间。连接必须在安装柜的上方和外部进行，可以在安装柜内部或外部。产品安装后，电力插座必须可以使用。

## 打开包装



1. 剪断包装带，打开顶部，然后用刀子向下切割包装箱侧面除去包装。取出包装箱里的所有零部件收好备用。  
检查产品是否接通电源。



2. 拧松螺丝，滑出每扇门上的运输支架，然后丢掉支架。



3. 妥善处置包装材料。

## 调换铰链（可选）

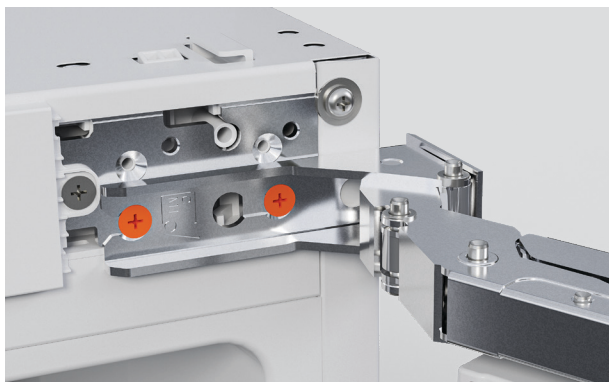

1. 打开门。  
拧松上下铰链的螺丝。滑出门，  
然后把门放在柔软表面上。

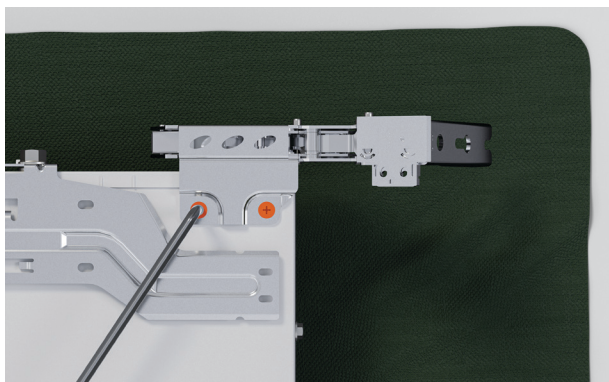

2. 小心拆卸门上的铰链收好备用。

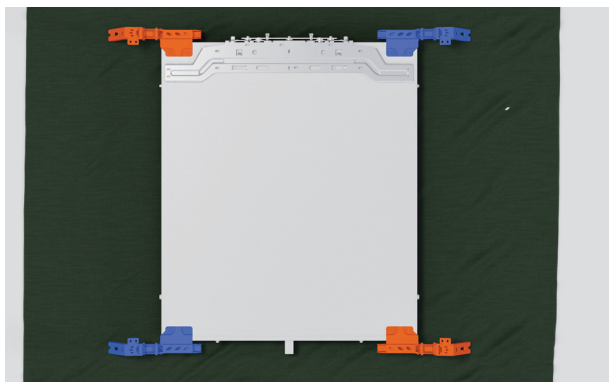

3. 如图所示调换铰链。确保铰链底  
面平行并拧紧螺丝。

## 调换铰链（可选）

---

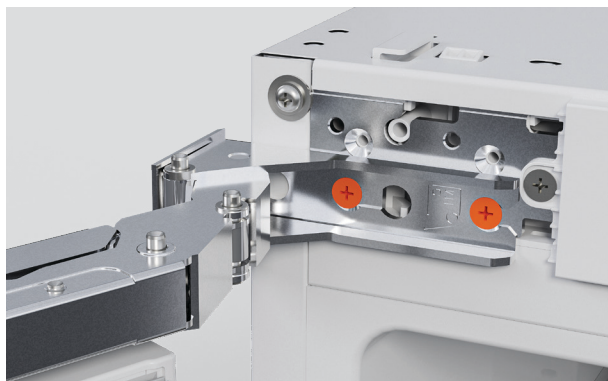

4. 将门沿导槽重新插回螺丝并拧紧。

## 安装深度校准规和垫板

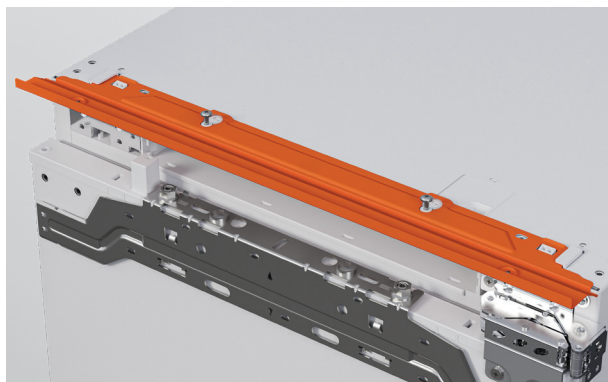

1. 拧松螺丝，将上部深度校准规滑动到位。确保支架两侧滑入卡舌下方。

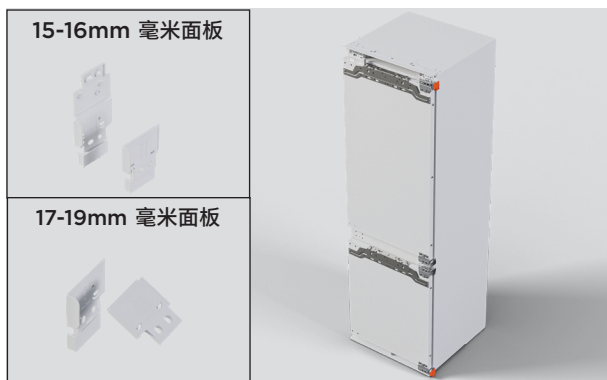

2. 按橱柜面板厚度准备铰链垫板。  
15-16mm 面板：折叠垫板  
17-19mm 面板：卡扣垫板  
上铰链有两个铰链垫板/深度校准规，下铰链也有两个铰链垫板/深度校准规。将上述各零件卡到位时，确保安装位置正确。

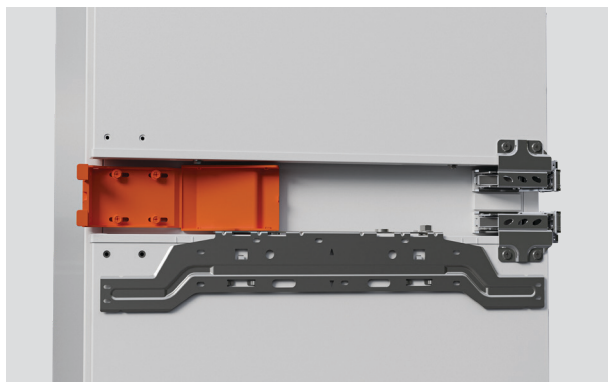

3. 将中铰链垫板安装在产品无铰链的一侧。  
调节支架位置，确保与安装柜齐平。

## 安装门板支架

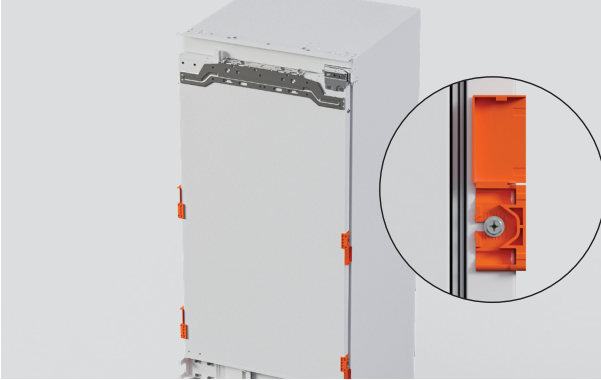

1. 拧松螺丝，将四个门板支架滑到冰箱门上。拧紧固定。  
合上盖板。



2. 在冷冻室门上安装两个门板支架。  
合上盖板。

## 安装气流隔板



1. 使用预涂粘合剂安装后气流隔板。



2. 确保支脚完全缩回。

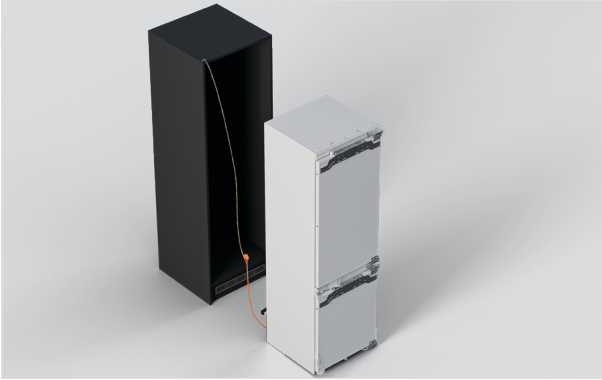

1. 将产品推入安装柜中，确保电源线穿过安装柜且未被夹住。

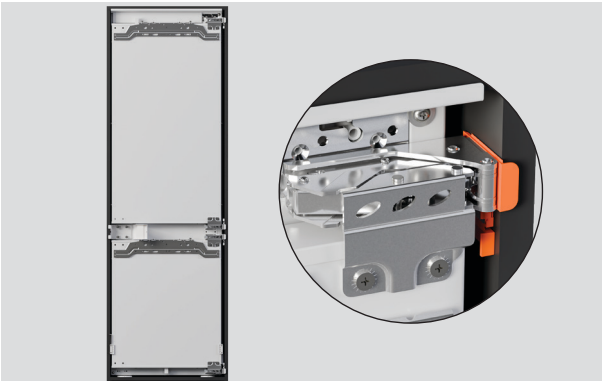

2. 校准铰链侧支架，使垫板紧贴安装柜柜壁，深度校准规与安装柜正面齐平。  
下校准规应齐平安装，而上校准规则应向前突出。

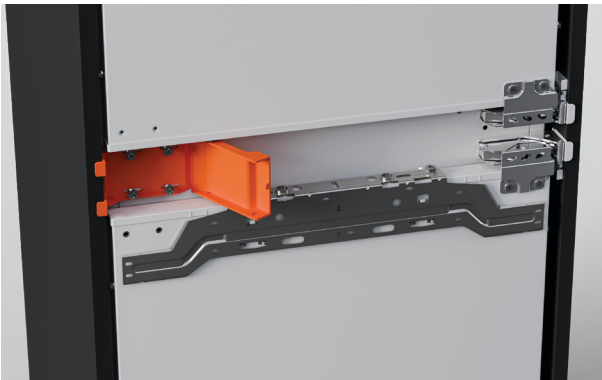

3. 确保无铰链一侧的中间深度校准规与安装柜柜壁接触。

## 安全



4. 使用一字螺丝刀调节支脚，直至所有深度校准规与安装柜齐平。

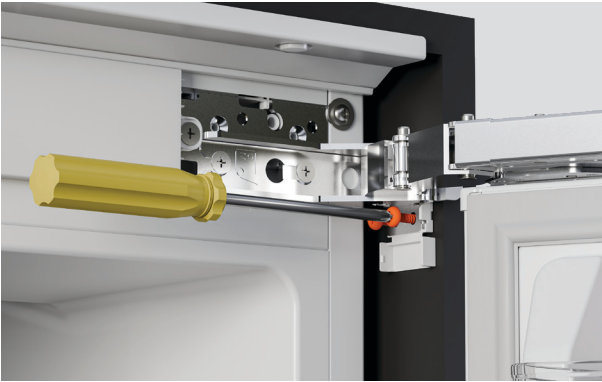

5. 通过所有四个铰链垫板安装到安装柜上。  
合上铰链垫板盖板。



6. 通过中间深度校准规安装。  
扣动卡扣以拆卸所有深度校准规卡舌，并合上中铰链盖板。

## 连接电源

---



1. 把电源线插头插到电源插座上，然后接通电源。



1. 再次检查门板规格。  
请参阅《规划指南》。

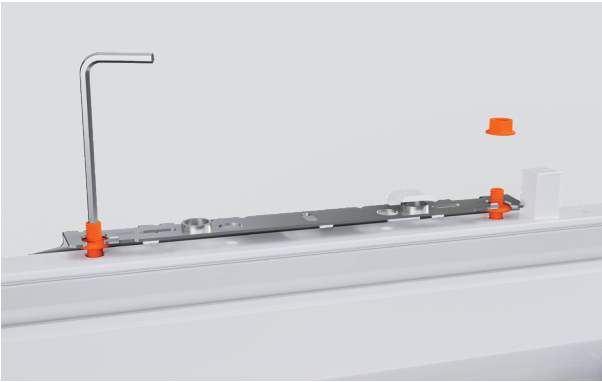

2. 拧下螺母，然后使用 4mm 内六角扳手将门板悬挂支架抬高 5mm。

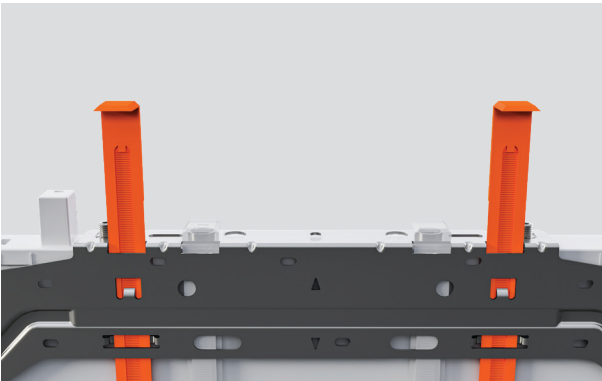

3. 拉起高度校准规将其拆下，从前向后翻转，然后将其重新插入到相邻卡槽中。调节校准规，直到其卡到位。

## 门板准备



4. 将高度校准规抬高至安装柜顶部。如果上方已安装面板，则与面板底座对齐；如果上方未安装面板，则与门板底座对齐。

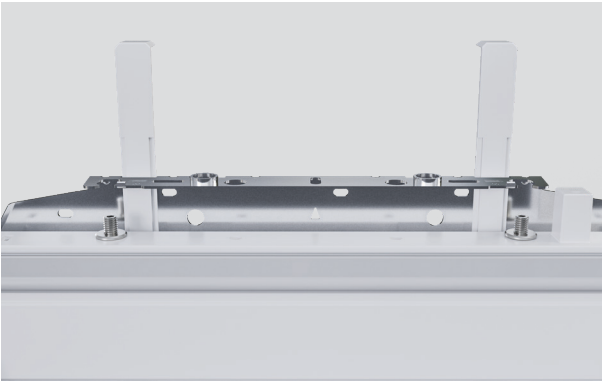

5. 拆下门的悬挂支架。

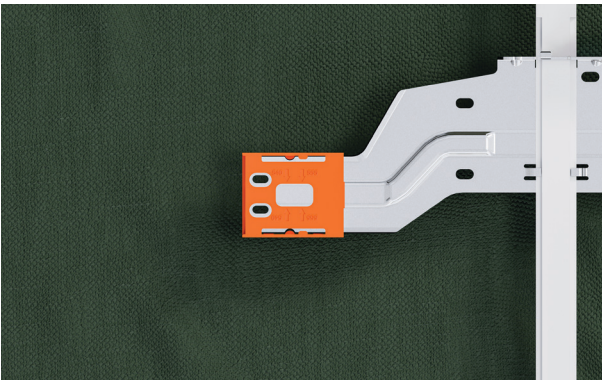

6. 将塑料定位导轨卡在支架两端。

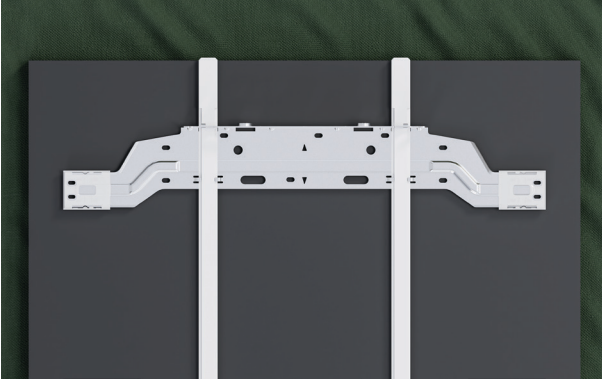

7. 将支架放置在面板背面，并将高度校准挂钩卡在顶部边缘。

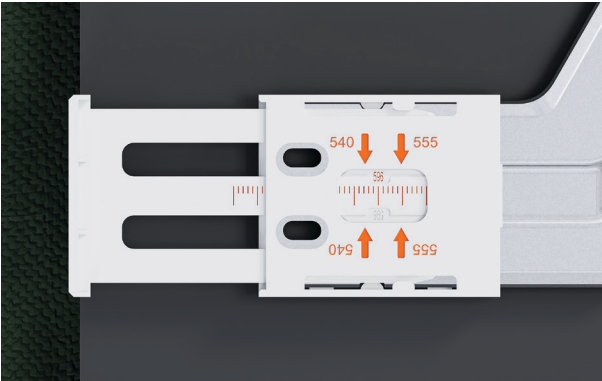

8. 将侧面校准规滑入定位导轨中，直至滑动到位。

根据提供的标记，将支架居中放置在面板上。

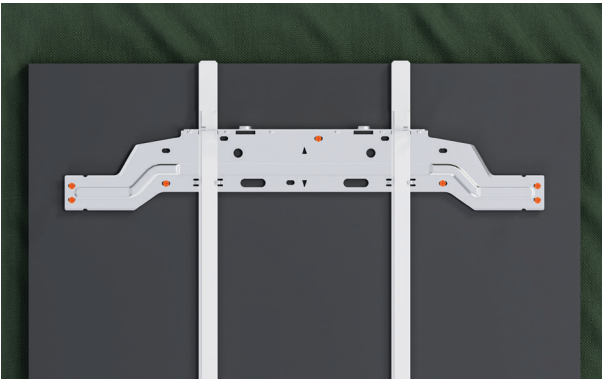

9. 使用侧面校准规上的四颗小螺丝和安装套件中的三颗螺丝，将支架安装到面板上。在固定螺丝前，先用电钻导孔。

拆下校准规，定位导轨留在原位。保留校准规以便稍后安装面板时使用。

## 固定门板



1. 将面板放低到门安装位。

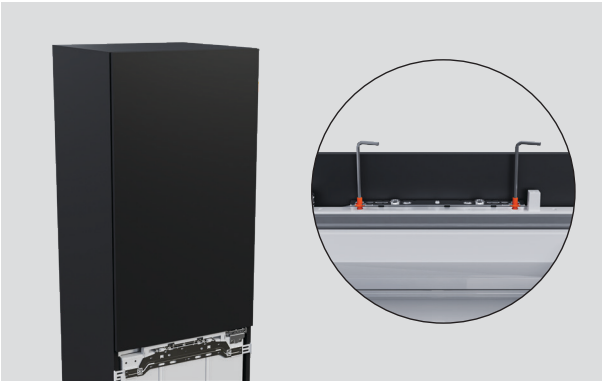

2. 使用悬挂支架螺丝调节面板高度。

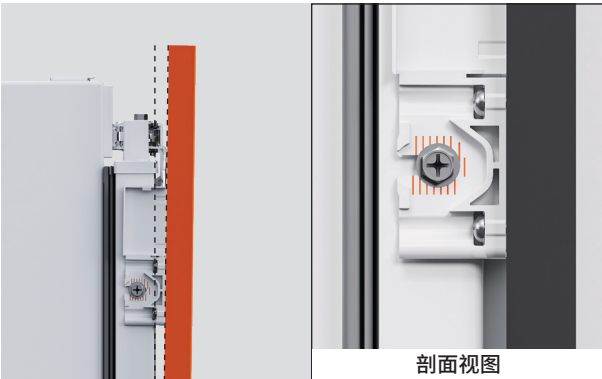

剖面视图

3. 使用侧面门支架调节面板倾斜度。

## 固定门板



4. 将面板支架用螺丝固定到门上。通过内外调节设置间距，注意不要拧得过紧。



5. 再次检查面板是否齐平且间隙是否均匀。



6. 对下门重复上述步骤。

## 安装镶边条

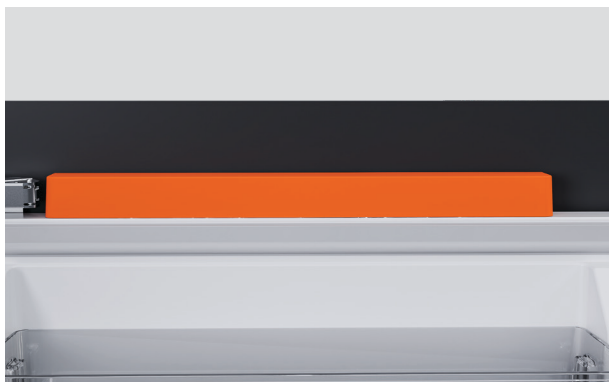

1. 安装顶部门盖板。冷藏室使用较高的盖板，冷冻室则用较短的盖板。



2. 滑动顶部铰链盖板并卡到位。

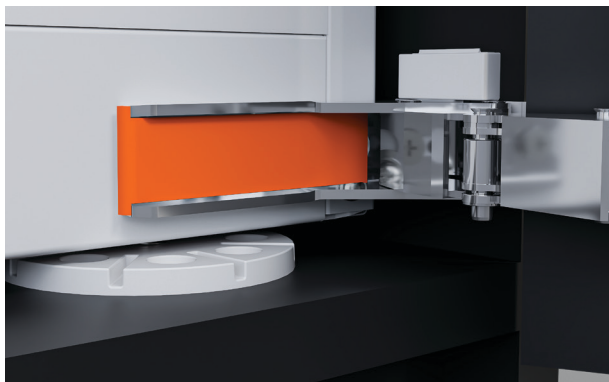

3. 滑动下部铰链盖板并卡到位。

## 安装镶边条



4. 安装中铰链盖板。用力按压贴紧。



5. 安装两个下镶边条。用力按压贴紧。



6. 安装柜密封垫。用平切刀法将每个密封垫裁切至合适的尺寸，从顶部开始，稍微裁得长一些。单独安装每个密封垫。

## 安装人员检核表

---

- 产品安装牢固。
- 间隙均匀。
- 镶边条已安装。
- 密封垫已安装。
- 通风已保持。

填写并妥善保存供日后参考：

型号 \_\_\_\_\_

序列号 \_\_\_\_\_

购买日期 \_\_\_\_\_

购买人 \_\_\_\_\_

经销商地址 \_\_\_\_\_

安装人员姓名 \_\_\_\_\_

安装人员签名 \_\_\_\_\_

安装公司 \_\_\_\_\_

安装日期 \_\_\_\_\_





**FISHERPAYKEL.COM**

© Fisher & Paykel Appliances 2026 保留所有权利。

本指南所述的型号并非在所有市场上销售，随时会有变动。

本指南所述的产品规格适用于截至发行日所销售和描述的特定产品型号。

本公司秉承不断改进产品之政策，上述规格可能随时会有变动。

如要详细了解本国销售的型号和规格，请访问公司网站，也可以联系当地的 Fisher & Paykel 经销商。

**433078B 02.26**